2. Autre Version du Trégor.

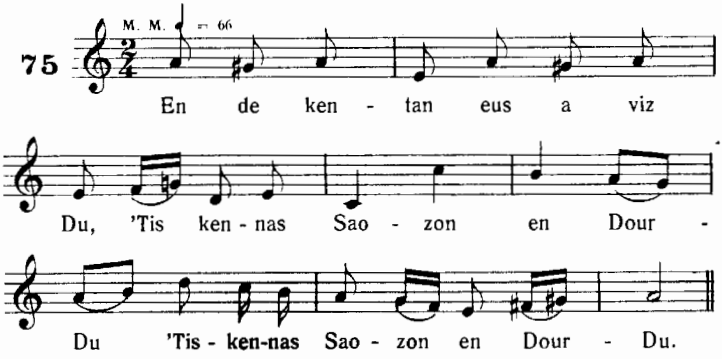

Noté par le Colonel Bourgeois.
Communiqué par M. F. Vallée.

3. Version de Basse-Cornouaille.

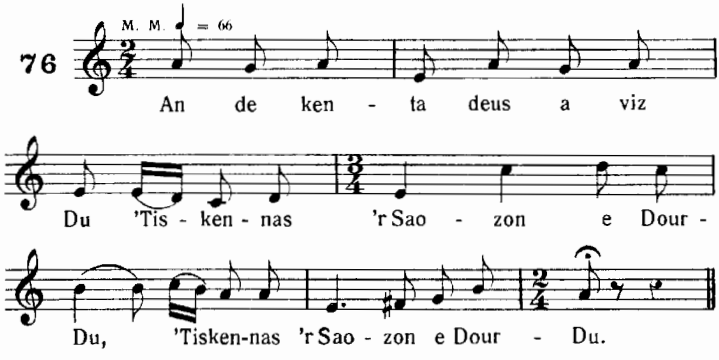

Noté et communiqué par M. H. Guillerm,
Ergué-Armel, près Quimper.

N. B. — Cette version ne diffère de la première que par les mesures finales. La suivante est extraite des *Poésies Populaires de la France* (Mss. de la Bibl. Nat.) et a été reproduite par M. Rolland dans son 3me *Recueil de Chansons Populaires* (Paris 1887.) Ce volume ayant été tiré à un très petit nombre d'exemplaires, je crois devoir rééditer cette mélodie. — On trouvera une sixième variante — analogue à la version du Trégor, mais basée sur la gamme de ré sans accident au lieu de l'hypodorien — dans les *Chansons et Danses des Bretons*, de Quellien.